

JUNE

Design von Emiliana Design Studio.

Referenz

4735.

Anwendung

Außenleuchten

Installationstyp

Aufbau

Beschreibung

Die Pendelleuchte June wurde vom Emiliana Design Studio gestaltet. Die Lichterkette June strahlt indirektes Licht durch fünf Scheiben und kann praktisch an eine Mauer, einen Baum oder eine andere senkrechte Fläche gelehnt werden. Dank Schutzklasse IP65 ist sie perfekt zur Verwendung im Freien geeignet.

Diffusor

Diffusor aus Polycarbonat

Materialien

Diffusor: PVC + UV

Schirm: Polycarbonat + UV

Rohr horizontal: Stahl

Finish



4735-54 Lack dunkelbraun matt (Pantone Black U)

Skizze

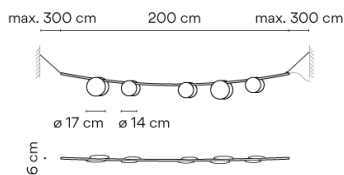

Elektrische Eigenschaften

5 x LED 1W 350mA



A++

Total 5,0 W

VIBIA



Lichtquelle: 2700K CRI >80 609 lm 122 lm/W

Incl. Driver: CC - Constant Current 350 mA 100-240V 50/60Hz

Elektronische Regulierung NO DIMMING

Technische Merkmale

- Geeignet für Outdoor

Physische

1 Box / 0,17 x 0,26 x 2,30 m. / Vol. 0,1016 m³ /

Bruttogewicht 4,5 kg. / Nettogewicht 1,9 kg.

Installation und Montage

Den Anweisungen der Installationsanleitung folgen

Lichtverteilung

Allgemeine Beleuchtung

Beleuchtungskörper für die allgemeine Beleuchtung, der das Licht gleichmäßig in alle Richtungen verteilt.

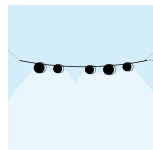

Fotometrische Daten

Effizienz : 23,75%

Koordinatensyst. : CG

Gesamtfluss : 125,85 lm

Maximalwert : 322,99 cd/klm

Position : C=15.00 G=10.00

Symmetrie in den Ebenen : Asymmetrisch

Isolux (Boden) : (floor)

Position Lichtquelle :

X=0.00m Y=0.00m Z=3.00m

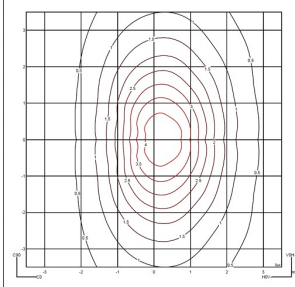
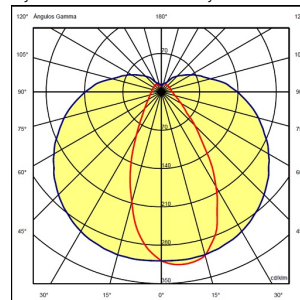

Zertifikate



